

PLAN DE ÎNCADRARE

Scara 1:5000

Amplasament studiat

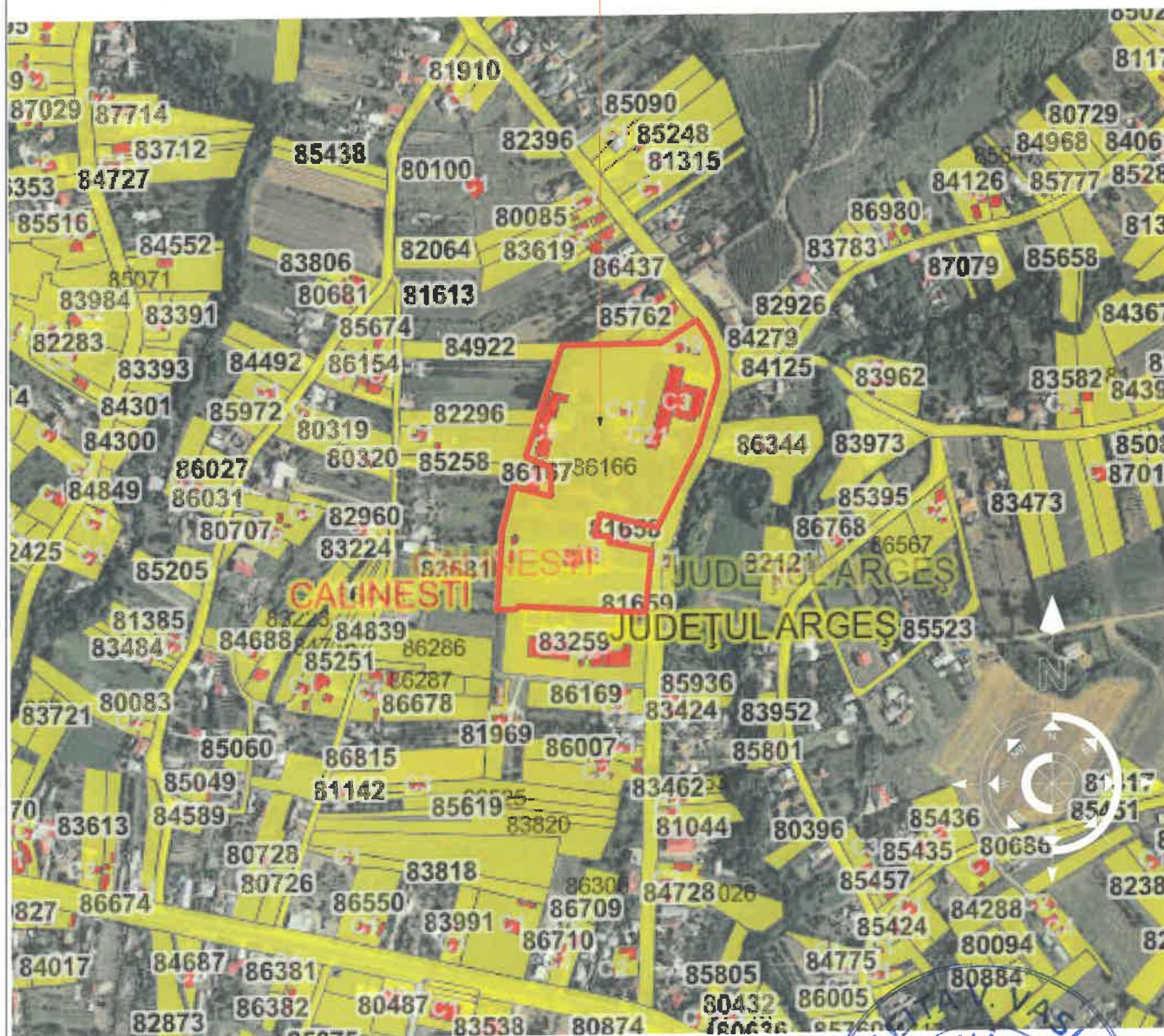

PROIECTANT GENERAL:

S.C. SILVORA TERA S.R.L.

Adresa: Str. Ghe Doja nr. 26
Pitești - Jud. Argeș



Silvora Tera
arhitectura - proiectare - consultanta

Telefon: 0726 - 015.696
Fax: 0348 - 405.153

BENEFICIAR:

SPITALUL DE BOLI CRONICE CALĂNEȘTI

NR. PROIECT

700704

DENUMIRE PROIECT:

MODERNIZARE, REABILITARE ȘI DOTARE SPITALULUI DE BOLI
CRONICE CALĂNEȘTI

Faza
D.A.I.I.

ADRESA:

Com. Calănești, sat Calănești, str. Dr. Ion Crăciun, nr. 484, Jud.
Argeș

PLANSĂ

00

Nume

Semnatura

data:

scara:

PLAN DE ÎNCADRARE

Sef Proiect: Arh. Catalina CIMPEANU

Proiectat: Arh. Catalina CIMPEANU

Desenat: Arh. Adrian DICA-HRISTU

2025

1:5000



progeCAD



Drepturile de autor aparțin în exclusivitate S.C. SILVORA TERA SRL. Copierea sau comercializarea prezentului proiect sau a unei părți din acesta, fără acordul autorului se pedepsește conform legii dreptului de autor NR.8/1996. Prezentul document poate fi folosit numai în scopul pentru care a fost elaborat. Orice modificare sau completare a prezentului proiect se poate face numai cu acordul scris al autorului.